Ci riguarda *tutti*

SALUTEPSI.CH *parliamone!*

Per la promozione della salute mentale nei cantoni latini

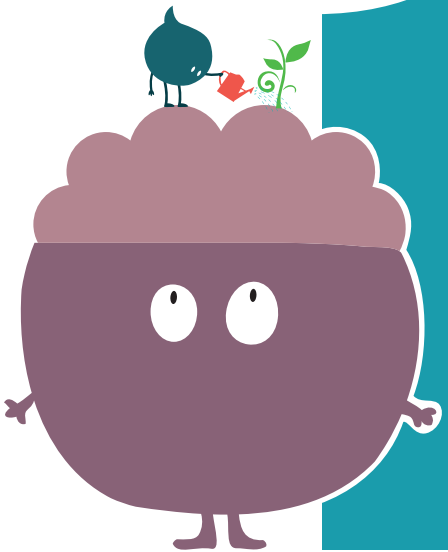

Prendersi cura della propria salute mentale
è importante quanto prendersi cura
della propria salute fisica.

Visita il sito ***salutepsi.ch*** e scopri
come contribuire al tuo benessere.

Dipartimento della sanità
e della socialità

Con il sostegno di:

Gesundheitsförderung Schweiz
Promotion Santé Suisse
Promozione Salute Svizzera